ГОРИ СОБСТВЕНОСТ НА ОБЩИНА СОЗОПОЛ - ГСУ "БУРГАС"

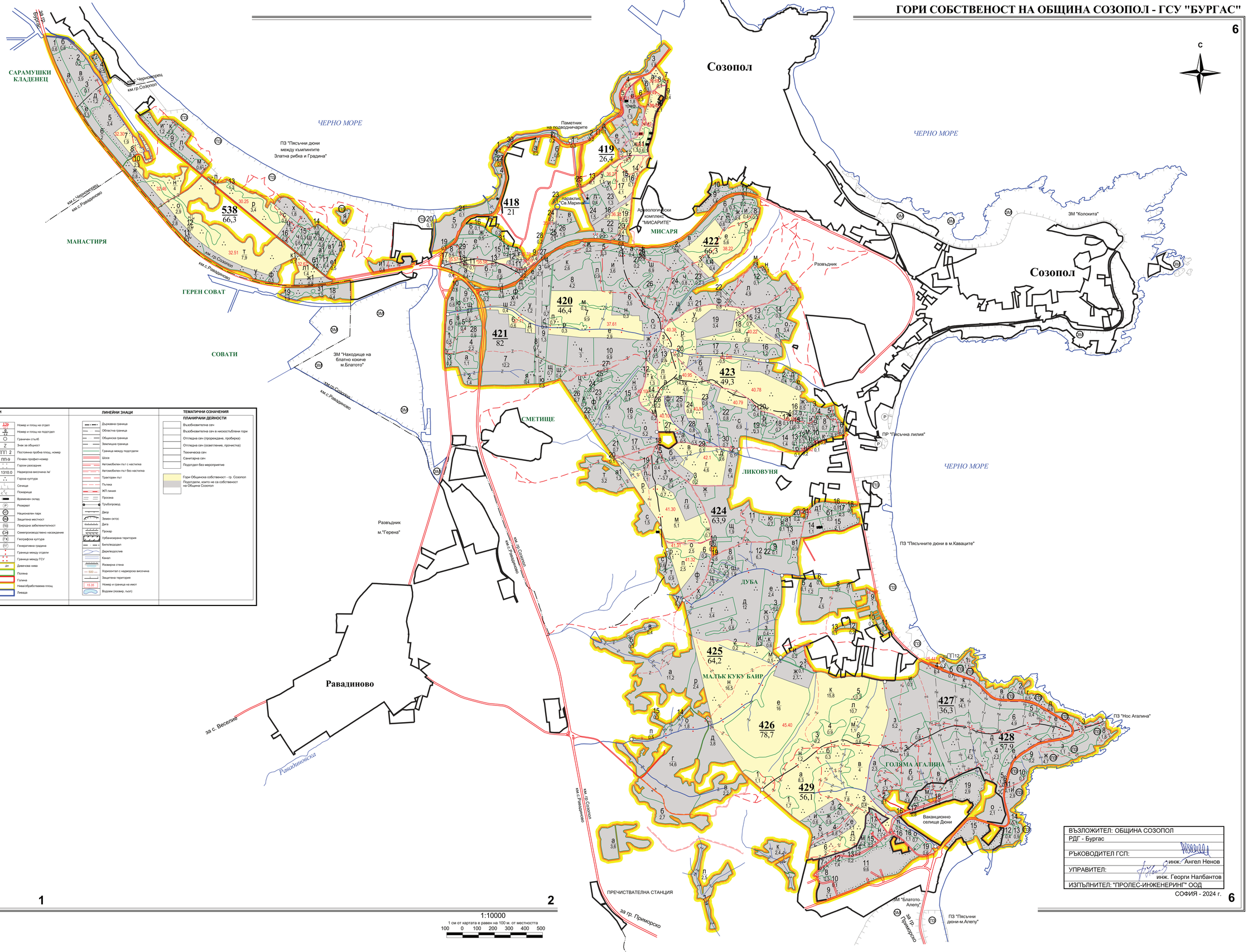

УСЛОВНИ И ПЛОЩНИ ЗНАЦИ

- Седалище на ДГС / ДЛС
- Седалище на гороохранителен участък
- Постройка
- Църква, джамия
- Хижа
- Паметник
- Наблюдателна кула
- Радиомачта,ретранслатор, ретранслатор
- Табак, мини отпадъци
- Чешма с корито, без корито
- Гробище (християнско, мюсюлманско)
- Тунел, пещера
- Съществуващ барак
- Скали
- Отделно стърчаща скала
- Грохот
- Лесоматериална площ
- Лесоматериална галина
- Пясъци, разливище
- Сипей
- Блато, мочур
- Извор
- Кантар, резервоар
- Мост
- Граница със селоохранителна територия
- Граница между ДГСДЛС
- Номер и площ на отдел
- Номер и площ на подотдел
- Граничен стълб
- Знак за обществ
- Постоянна пробна площ, номер
- Почвен профил-номер
- Горски разсадник
- Надморска височина /м/
- Горска култура
- Сечище
- Пожарище
- Временен склад
- Резерват
- Национален парк
- Защитена местност
- Природна забележителност
- Семеногоизводствено насаждение
- Географска култура
- Генеративна градина
- Граница между отдели
- Граница между ГСУ
- Дяволска нива
- Поляна
- Голина
- Нива/обработваема площ
- Ливада

ЛИНЕЙНИ ЗНАЦИ

- Държавна граница
- Областна граница
- Общинска граница
- Землищна граница
- Граница между подотдели
- Шосе
- Автомобилен път с настилка
- Автомобилен път без настилка
- Тракторен път
- Пътека
- ЖП линия
- Просека
- Тръбопровод
- Дюн
- Заемен остов
- Дига
- Прокар
- Урбанизирана територия
- Биотеодол
- Дере/водослив
- Канал
- Язовирна стена
- Хоризонтал с надморска височина
- Защитена територия
- 15.35 Номер и граница на имот
- Водоем (язовир, тъл)

ТЕМАТИЧНИ ОЗНАЧЕНИЯ

ПЛАНИРАНИ ДЕЙНОСТИ

- Възобновителна сеч
- Възобновителна сеч в нискостъблени гори
- Отглеждна сеч (прореждане, пробиря)
- Отглеждна сеч (осветление, прочистка)
- Техническа сеч
- Санитарна сеч
- Подотдел без мероприятие
- Гори Общинска собственост - гр. Созопол
- Подотдели, които не са собственост на Община Созопол

1:10000

1 см от картата е равен на 100 м. от местността

100 0 100 200 300 400 500

ВЪЗЛОЖИТЕЛ: ОБЩИНА СОЗОПОЛ	
РДГ - Бургас	
РЪКОВОДИТЕЛ ГСП:	инж. Ангел Ненов
УПРАВИТЕЛ:	инж. Георги Налбантов
ИЗПЪЛНИТЕЛ: "ПРОЛЕС-ИНЖЕНЕРИНГ" ООД	

СОФИЯ - 2024 г.